

Ք Ա Ց Ա Տ Ր Ա Գ Ի Ր

«ՄԱՍԱԹԻԱ-ՍԵՔԱՍՏԻԱ ՎԱՐՉԱԿԱՆ ՇՐՋԱՆ, ԱՆԴՐԱՆԻԿԻ 10 ԲԱԶՄԱՔԱՎԱՐԱՆ ՇԵՆՔԻ ՏԱՆԻՔԻ ՀԻՄՆԱՆՈՐՈԳՄԱՆ ՆԱԽԱԳԻԾ» ԿԱՏԱՐՎԱԾ Է՝ «19» ՕԳՈՍՏՈՍԻ 2014 Թ-ԻՆ ԿՆՔՎԱԾ, ԵՐԵՎԱՆԻ ՔԱՂԱՔԱՊԵՏԱՐԱՆԻ ԿԱՊԱԼԱՅԻՆ ԱՇԽԱՏԱՆՔՆԵՐԻ ԿԱՏԱՐՄԱՆ ԳՆՄԱՆ ՊԱՅՄԱՆԱԳԻՐ «ԵՔ-ՊԸԱԾՁԲ-14/49-2»-Ի, ՀԱՎԵԼՎԱԾ 1-Ի, 20-ՐԴ ԶԱՓԱՔԱԺՆՈՎ ՏՐՎԱԾ ՃԱՐՏԱՐԱՊԵՏԱՀԱՏԱԿԱԳՈՅԻՆ ԱՈՈՋԱԴՐԱՆՔԻ ԵՎ ՏԵՂՈՒՄ ԿԱՏԱՐՎԱԾ ԶԱՓԱԳՐԱԿԱՆ ԳՇԱԳՐԵՐԻ ՀԻՄԱՆ ՎՐԱ:

ԳՈՅՈՒԹՅՈՒՆ ՈՒՆԵՑՈՂ ՏԱՆԻՔԻ ԿՈՆՍՏՐՈՒԿՏԻՎ ՍԽԵՄԱՆ ԶԻ ՀԱՄԱՊԱՏԱՍԽԱՆՈՒՄ ՆՈՐՄԱՏԻՎ ՊԱՀԱՆՋՆԵՐԻՆ, ԿԱՆԳՆԱԿՆԵՐԸ ՏԵՂԱԴՐՎԱԾ ԵՆ ԾԱԾԿԻ ՊԼԱՆԵՆՆԵՐԻ ՎՐԱ, ԲԱՑԱԿԱՅՈՒՄ ԵՆ ՄԻ ԸՈՐՔ ՓԱՅՏՅԱ ԿՈՆՍՏՐՈՒԿՏԻՎ ԷԼԵՄԵՆՏՆԵՐ:

ՍՈՒՅՆ ՆԱԽԱԳԾՈՎ ՆԱԽԱՏԵՍՎՈՒՄ Է.

ՔԱՆԴԱՆ ԱՇԽԱՏԱՆՔՆԵՐ . ԱՊԱՄՈՆՏԱԺԵԼ ՏԱՆԻՔԻ ՓԱՅՏՅԱ ԿՈՆՍՏՐՈՒԿՏԻՎՆԵՐԸ:

ՀԻՄՆԱՆՈՐՈԳՄԱՆ ԱՇԽԱՏԱՆՔՆԵՐ . ԻՐԱԿԱՆԱՑՆԵԼ ՆՈՐ ՏԱՆԻՔ ԸՈՏ ՆԱԽԱԳԾԻ՝ ՕԳՏԱԳՈՐԾԵԼՈՎ ՏԵՂՈՒՄ ԱՈՎԱ ԶՎՆԱԿԱԾ ՓԱՅՏԱՆՅՈՒԹ: ՏԱՆԻՔԸ ՆԱԽԱՏԵՍՎՈՒՄ Է ԻՐԱԿԱՆԱՑՆԵԼ ՔԱՈԱԼԱՆՋ ԿԱԶՄԱԿԵՐՊՎԱԾ ԶՐԱՀԵՈՒՑՈՒՄՈՎ: ՀԱԿԱՀՐԴԵՀԱՅԻՆ ՆՈՐՄԵՐԻՑ ԵՆՆԵԼՈՎ ՆԱԽԱՏԵՍՎՈՒՄ Է ԻՐԱԿԱՆԱՑՆԵԼ ՊԵՏԵՐ ՇԵՆՔԻ ԿՐՈՂ ԿՈՆՍՏՐՈՒԿՏԻՎՆԵՐԻ ՎՐԱ՝ ՏԱՆԻՔԸ ԲԱԺԱՆԵԼՈՎ ԶՈՐՍ ՀԱՏՎԱԾՆԵՐԻ: ՏԱՆԻՔԻ ԾԱԾԿՈՒԹՅՈՒՆ ՆԱԽԱՏԵՍՎՈՒՄ Է ԻՐԱԿԱՆԱՑՆԵԼ ԱԼԻՔԱՎՈՐ ՑԻՆԿԱՊԱՏ ԹԻԹԵՂՈՎ 0.6 մմ ՀԱՍՏՈՒԹՅԱՄԸ:

ՍՈՒՅՆ ԱՇԽԱՏԱՆՔՆԵՐԻ ԿԱՏԱՐՄԱՆ ՀԱՄԱՐ ՄԱՍՆԱԿԻՑԸ (ԿԱՊԱԼԱՈՒՆ), ՊԵՏՔ Է ՈՒՆԵՆԱ ՀԵՏԵՎՅԱԼ ԼԻՑԵՆԶԻԱՆԵՐԸ.

- ՔԱՂԱՔԱՇԽՆԻԹՅԱՆ ԲՆԱԳԱՎԱՈՒՄ ՇԽԱՐԱՐՈՒԹՅԱՆ ԻՐԱԿԱՆԱՑՈՒՄ՝ ՆԵՐԱՈՅԱԼ ՆԵՐԴԻՐՆԵՐԸ ՀԵՏԵՎՅԱԼ ՈՒՈՐՏՆԵՐԻ - ԲՆԱԿԵԼԻ, ՀԱՍԱՐԱԿԱԿԱՆ ԵՎ ԱՐՏԱԴՐԱԿԱՆ ,

ՇԽԱՐԱՐՈՒԹՅԱՆ ԸՆԹԱՑՔՈՒՄ ՕԳՏԱԳՈՐԾՎՈՂ ԲՈՒՈՐ ՆՅՈՒԹԵՐԸ ԵՎ ՍԱՐՔԵՐԸ ՊԵՏՔ Է ՀԱՄԱՊԱՏԱՍԽԱՆԵՆ ՀՀ-ՈՒՄ ԳՈՐԾՈՂ ՆՈՐՄԵՐԻՆ ՈՒ ՍՏԱՆԴԱՐՏՆԵՐԻՆ ԵՎ ԱՊԱՀՈՎԵՆ ԱՇԽԱՏԱՆՔԱՅԻՆ ԲԱՐՁՐ ՈՐԱԿ:

ԱՅՂ ՆԱԽԱԿԱՈՎ ԿԱՊԱԼԻ ՕԲՅԵԿՏԻ, ԴՐԱ ԱՈՒՆՁԻՆ ՄԱՍԵՐԻ (ՓԱՅՏԱՆՅՈՒԹ ԵՎ ԱՅԼՆ) ԵՎ ՕԳՏԱԳՈՐԾՎՈՂ ՇԽԱՐԱՐԱԿԱՆ ՆՅՈՒԹԵՐԸ (ՊՈՂՊԱՏ, ԲԵՏՈՆ ԵՎ ԱՅԼՆ) ՊԵՏՔ Է ՀԱՄԱՊԱՏԱՍԽԱՆԵՆ ԵՐԱՇԽԻՔԱՅԻՆ ԺԱՄԿԵՏՆԵՐԻՆ ՆԵՐԿԱՅԱՑՎՈՂ ՆՎԱԶԱԳՈՒՅՆ ՊԱՀԱՆՋՆԵՐԻՆ: ԿԱՊԱԼԱՈՒՆ, ՇԽԱՇԽԱՏԱՆՔՆԵՐԻ ԸՆԹԱՑՔՈՒՄ ՕԳՏԱԳՈՐԾՎՈՂ ԲՈՒՈՐ ՆՅՈՒԹԵՐԻ ԵՎ ՇԽԱԿԱԾՔՆԵՐԻ ՀԱՄԱՐ, ՊԱՏԿԻՐԱՏՈՒՆ ՊԵՏՔ Է ՆԵՐԿԱՅԱՑՆԻ ԴՐԱՆՑ ՀԱՎԱՍՏԱԳՐԵՐԸ, ՈՐՈՂՔ ՊԵՏՔ Է ՊԼԱՐՈՒՆԱԿԵՆ ԲՈՒՈՐ ԱՆՀՐԱԺԵՇՏ ՏՎՅԱԼՆԵՐԸ ՆՐԱՆՑ ԾԱԳՄԱՆ ՈՒ ՈՐԱԿԻ ՄԱՍԻՆ ԵՎ ՀԱՄԱՊԱՏԱՍԽԱՆԵՆ ԸՆԴՈՒՆՎԱԾ ՍՏԱՆԴԱՐՏՆԵՐԻ ՊԱՀԱՆՋՆԵՐԻՆ: ՆԵՐԿԱՅԱՑՎՈՂ ՆՅՈՒԹԵՐԻ ԵՎ ՇԽԱԿԱԾՔՆԵՐԻ ՈՐԱԿԸ ՊԵՏՔ Է ՀԱՄԱԶԱՅՆԵՑԿԻ ՊԱՏԿԻՐԱՏՈՒՆ ԵՎ ՆԱԽԱԳԾՈՂԻ ՀԵՏ: ԱՅՂ ԺԱՄԱՆԱԿԱԸՆԹԱՑՔՈՒՄ, ԵԹԵ ԿԱՈՒԹՅԱՊԱՏՎԱԾ ՏԱՐԱԾՔՈՒՄ Ի ՀԱՅՏ ԵՆ ԳԱԼԻԱ ԹԵՐՈՒԹՅՈՒՆՆԵՐ, ԿԱՊԱԼԱՈՒՆ ԻՐ ՈՒԺԵՐՈՎ ՊԵՏՔ Է ՎԵՐԱԿԱՆԳՆԻ ԱՅԼ:

ՇԽԱՐԱՐԱԿԱՆ ԱՇԽԱՏԱՆՔՆԵՐԻ ԿԱՏԱՐՄԱՆ ԺԱՄԱՆԱԿ ԱՇԽԱՏԱՆՔՆԵՐԻՆ ԲԱՐՁՐ ՈՐԱԿ ԱՊԱՀՈՎԵԼՈՒ ԵՎ ԱՇԽԱՏԱՆՔՆԵՐԸ ՆԱԽԱՏԵՍՎԱԾ ԺԱՄԿԵՏՈՒՄ ԿԱՏԱՐԵԼՈՒ ՀԱՄԱՐ, ԿԱՊԱԼԱՈՒՆ ՊԵՏՔ Է ՈՒՆԵՆԱ.

ա) ՄԱՍՆԱԳԻՏԱԿԱՆ ՓՈՐՁԱՌՈՒԹՅՈՒՆ, ՈՐԸ ԿԱՊԱՀՈՎԻ ԱՇԽԱՏԱՆՔՆԵՐԻ ԲԱՐՁՐ ՈՐԱԿ, ՄԱՍՆԱԿՈՐԱՊԵՆ.



ՀՅՈՒՄՆ V,IV,III ԿԱՐԳԵՐԻ, ՏԱՆԻՔԱԳՈՐԾ V,III,II ԿԱՐԳԵՐԻ, ՄԵԿՈՒՄԱՑՆՈՂ III ԿԱՐԳԻ, ՈՐՄՆԱԴԻՐ II ԿԱՐԳԻ, ԲԵՏՈՆԱԳՈՐԾ III ԵՎ ԱՐԱՆԱԳՈՐԾ III ԿԱՐԳԵՐԻ, ԸՆԴԱՄԵՆ 10 ՀՈԳԻ:

բ) ՏԵՆԻԿԱՅԻ ՄԻՋՈՑՆԵՐ, ՆՎԱԶԱԳՈՒՅՆԸ՝ 1 ԻՆՔՆԱԹԱՓ ԲԵՆՆԱՏԱՐ ԱԿՏՈՄԵՔԵՆԱ, 1 ԱԿՏՈԿՈՒՆԿ , 1 ԶՈՂՈՂ ԱԳՐԵԳԱՏ, ԻՆՁՊԵՆ ՆԱԵՎ ԷԼԵԿՏՐԱԿԱՆ ԾԱԿՈՂ, ՀԱՏՈՂ, ԿՏՐՈՂ ՍԱՐՔԱՎՈՐՈՒՄՆԵՐ:

գ) ՖԻՆԱՆՍԱԿԱՆ ՄԻՋՈՑՆԵՐ, ՈՐԸ ԿԱՊԱՀՈՎԻ ՍԿԶԵՆԱԿԱՆ ՇՐՋԱՆՈՒՄ ԿԱՏԱՐԵԼ ՆԱԽԱՀԱՇՎՈՎ ՆԱԽԱ ՏԵՍՎԱԾ ԱՇԽԱՏԱՆՔՆԵՐԻ 20 %-Ը:

ԳՇԱԳՐԵՐԻ ԱՆՎԱՆԱՑԱՆԿ

Հ/Հ	Ա Ն Վ Ա Ն Ո Ւ Մ Ը	ԷԶ
	ՃԱՐՏԱՐԱՊԵՏԱՇԽԱՐԱՐԱԿԱՆ ՄԱՍ	
1	ԳԼԽԱԹԵՐԹ	ՃՇ-01
2	ԾՊԵՂՆԵՐԻ ԴԱՍԱՎՈՐՄԱՆ ՍԽԵՄԱ /ԶԱՓԱԳՐՈՒԹՅՈՒՆ/	ՃՇ-02
3	ԿՏՐՎԱԾՔ 1-1 /ԶԱՓԱԳՐՈՒԹՅՈՒՆ/	ՃՇ-03
4	ԾՊԵՂՆԵՐԻ ԴԱՍԱՎՈՐՄԱՆ ՍԽԵՄԱ	ՃՇ-04
5	ՏԱՆԻՔԻ ՀԱՏՎԱԳԻԾ	ՃՇ-05
6	ԿՏՐՎԱԾՔ 1-1	ՃՇ-06
7	ԿՏՐՎԱԾՔ 2-2, 3-3	ՃՇ-07
8	ՀԱՆԳՈՒԹՅՆԵՐ-1,2,3,4,5,6: ՕՂԱՓՈԽՈՒԹՅԱՆ ՊԱՏՈՒՀԱՆ	ՃՇ-08
9	ՏԱՆԻՔԻ ՓԱՅՏՅԱ ԿՈՆՍՏՐՈՒԿՏԻՎՆԵՐԻ ՄԱՍՆԱԳԻՐ	ՃՇ-09
10	ՊԱՏ-1: ՄԱՍՆԱԳԻՐ	ՃՇ-10

ՏՆՕՐԵՆ	Ա.ԲԱԲԱՅԱՆ		ՄԱՍԱԹԻԱ-ՍԵՔԱՍՏԻԱ ՎԱՐՉԱԿԱՆ ՇՐՋԱՆ, ԱՆԴՐԱՆԻԿԻ 10 ԲԱԶՄԱՔԱՎԱՐԱՆ ՇԵՆՔԻ ՏԱՆԻՔԻ ՀԻՄՆԱՆՈՐՈԳՄԱՆ ՆԱԽԱԳԻԾ				
ԿԱՏԱՐԵՅ	Հ.ԽԱԶԱՏՐՅԱՆ		ՃԱՐՏԱՐԱՊԵՏԱԾԽԱՐԱՐԱԿԱՆ ՄԱՍ		ՓՈՒԼ	ԹԵՐԹ	ԹԵՐԹԵՐ
					ԱՆ	ՃՇ-01	10
			ԳԼԽԱԹԵՐԹ			«ԲԱԲԱՅԱՆ-ԱՍ ՆԱԽԱԳԻԾ» ՍՊԸ	

«ԲԱՐԱՅԱՆ-ԱՍՏ
ՆԱԽԱԳԻԾ»
ՍՊԸ

ԾՊԵՂՆԵՐԻ ԴԱՍԱԿՈՐՄԱՆ ՍԽԵՄԱ, Մ 1:100
/ԶԱՓԱԳՐՈՒԹՅՈՒՆ/

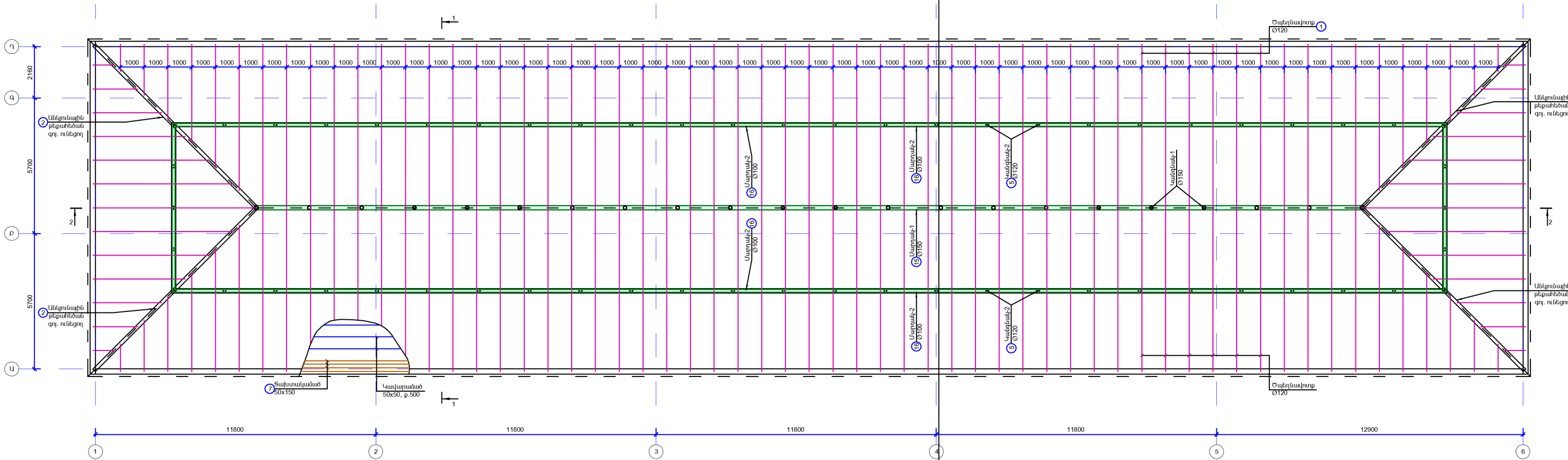

ՏՆՕՐԵՆ	Ա.ԲԱՐԱՅԱՆ		ՍԱԼԱԹԻԱՆԵՐԱՍԻՆԱ ԿԱՐԶԱԿԱՆ ԾՐԱՄԱՆ, ԱՆԴՐԱՆԱԿԻ 10 ԲԱԶՄԱՆԱԿԱՐԱՆ ԵՆՆԻՔԻ ՏԱՆՈՒՔԻ ԺԱՄԱՆՈՐԴԱՄԱՆ ՆԱԽԱԳԻՏ		
ԿԱՏԱՐԵՑ	Հ.ՆԱԶԱՐԱՅԱՆ				
			ՃԱՐՏԱՐԱԿԵՏՈՒԹՅԱՆ ՍՊԱ	ՓՈՒՆ ՍՆ	ԹԵՂԹ ՃԵ-02
			ԾՊԵՂՆԵՐԻ ԴԱՍԱԿՈՐՄԱՆ ՍԽԵՄԱ	ԹԱՐԵՎԱՆ Հ.ՆԱԶԱՐԱՅԱՆ	ԹԵՂԹ 10

ԿՏՐՎԱԾՔ 1 - 1
/ԶԱՓԱԳՐՈՒԹՅՈՒՆ/

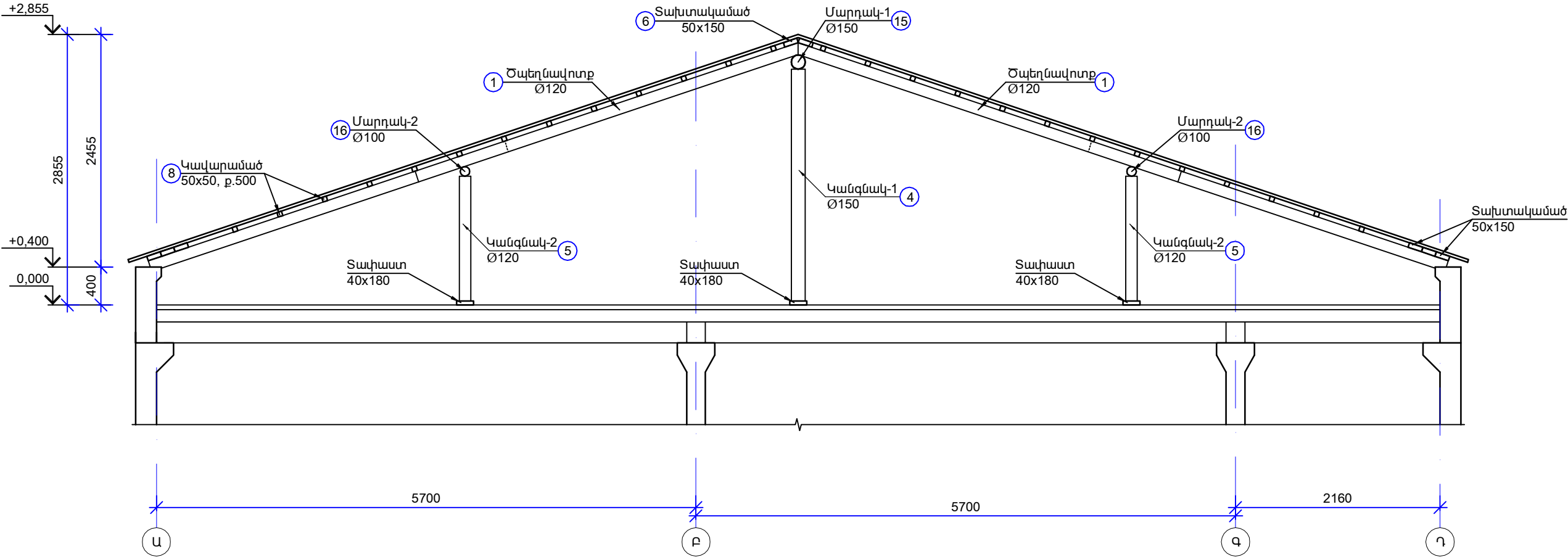

ՏՆՕՐԵՆ	Ա.ԲԱԲԱՅԱՆ	ՄԱՆԱԹԻՎ-ՍԵՐԱՍՏԻԱ ՎԱՐՉԱԿԱՆ ՇՐՋԱՆ, ԱՆԴՐԱՆԻԿԻ 10	ՓՈՒԼ		
ԿԱՏԱՐԵՑ	Հ.ԽԱՉԱՏՐՅԱՆ	ԲԱԶՄԱՐԱՆԱԿԱՐԱՆ ՇԵՆՔԻ ՏԱՆԻՔԻ ՀԻՄԱՆՈՐՈՂԱՄԱՆ ՆԱԽԱԳԻԾ			
		ՃԱՐՏԱՐԱՊԵՏԱՇԻՆԱՐԱՐԱԿԱՆ ՄԱՍ	ԱՆ	ՃՇ-03	10
		ԿՏՐՎԱԾՔ 1-1 /ԶԱՓԱԳՐՈՒԹՅՈՒՆ/			

ԾՊԵՂՆԵՐԻ ԴԱՍԱԿՈՐՄԱՆ ՍԽԵՄԱ, Մ 1:100

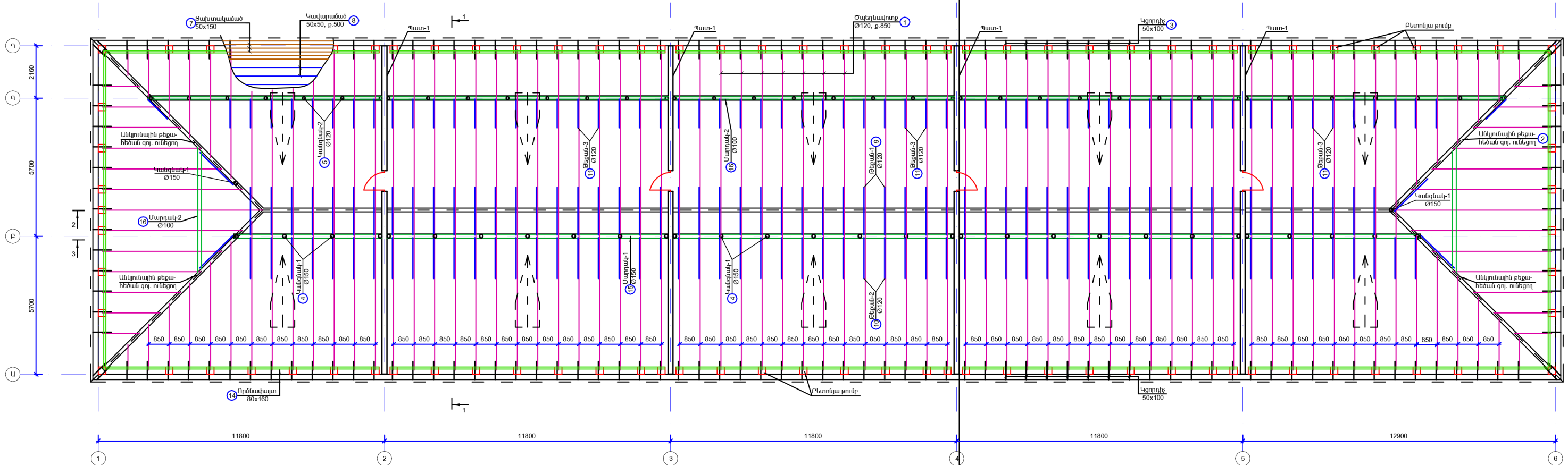

ՏՆՕՐԵՆ	Ա.ԲԱՐՍԵՍՆ		ՄԱԼԱԹԻՎ-ՍԵՐԱՍՏԻՎ ԿԱՐԶԱԿԱՆ ԾՐՋԱՆ, ԱՆՂՐԱՄԱԿԻ 10		
ԿԱՏԱՐԵՑ	Հ.ԽԱԶԱՏՐՅԱՆ		ԲԱԶՄԱԲՆԱԿԱՐԱՆ ՇԵՆՔԻ ՏՆԻՔԻ ԺԱՄԱՆՈՐԳԱՆՆ ԼՆԱՆԳԻՑ		
			ՀԱՐՏԱՐԱԿՈՏԱԾԻԱՐԱՐԱԿԱՆ ՍՄԱ	ՓՈՒՆ	ԹԵՐՈՑ
				ԱՆ	ՃԸ-04
					10
			ՀՓԵ-ՈՒԺՈՒՆ ԲԱՆԱԿԱՆՈՒՄ ԵՎ ՍԽԵՄԱ		

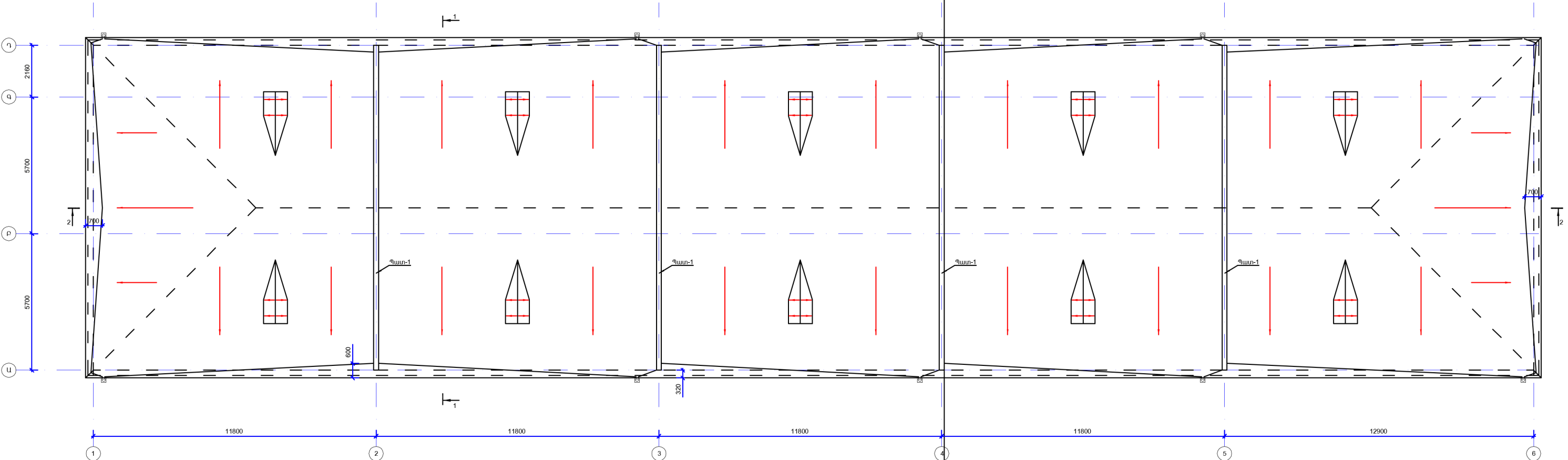

ՏԱՆԻՔԻ ՀԱՏԱԿԱԳԻԾ, Մ 1:100



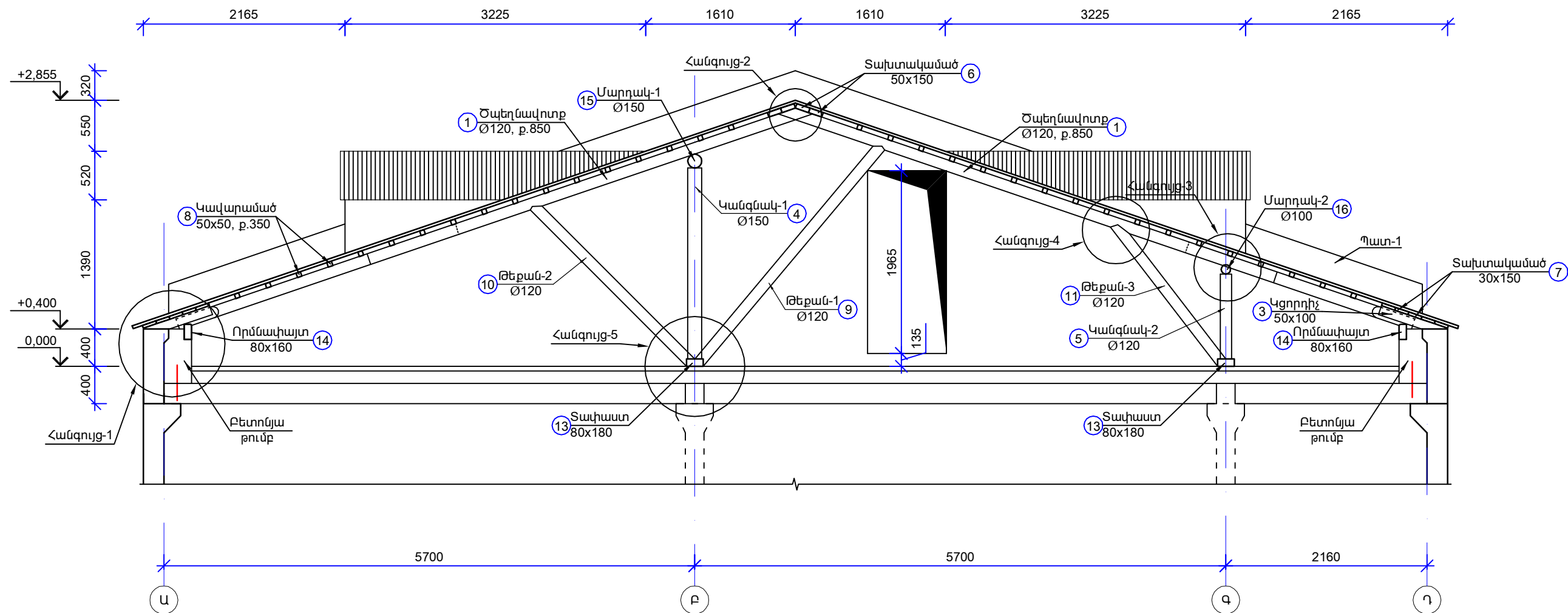

ՏՆՕՐԵՆ	Ա.ԲԱՐՍԵՍՆԱՆ	[Signature]	ՄԱՍԻՔԻ-ՄԵԲԵԼԱՏԻՎ ՎԱՐՉԱԿԱՆ ԵՐԶԱՆ, ԱՆՈՐԱՆԻԿԻ 10 ԲԱԶՄԱԲԱՆԿԱՐԱՆԱՆ ԵՆՆԻ ՏԱՆԻՔԻ ՀԱՄԱՐՈՐԴԱՐԱՆ ՆԱԽԱԳԻԾ		
ՎԱՏԱՐԵՑ	Հ.ՆԱԶԱՐՅԱՆ				
			ՀԱՐՏԱՐԱՐԿԵՏՈՒՄԱՐԱՐԱՆԱՆ ՍՄԱ	ՓՈԼ	ԹԵՐԹ
				ԱՆ	ՁԵ-05
					10
			Ը Ն Կ Ի Ն Հ ՈՒՄ Բ Ա Ր Ե Ղ		

ԿՏՐՎԱԾՔ 1 - 1

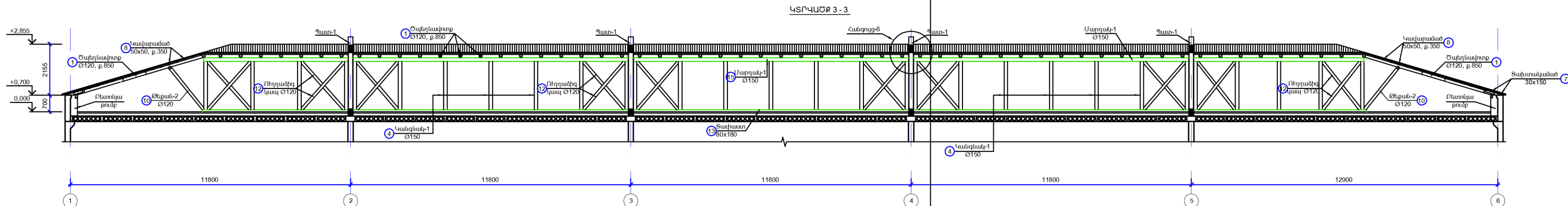
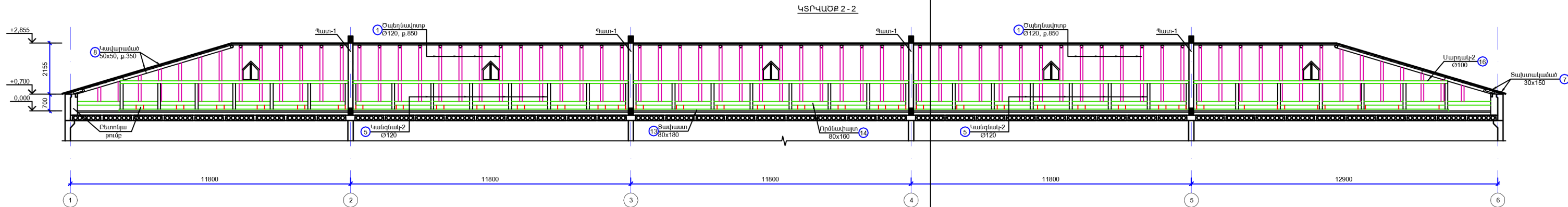

ՏՆՕՐԵՆ	Ա.ԲԱԲԱՅԱՆ		ՄԱԼԱԹԻՎ-ՍԵԲԱՍՏԻԱ ՎԱՐՉԱԿԱՆ ՇՐՋԱՆ, ԱՆԴՐԱՆԻԿԻ 10 ԲԱԶՄԱԲՆԱԿԱՐԱՆ ՇԵՆՔԻ ՏԱՆԻՔԻ ՀԻՄԱՆՈՐՈՂԱՄԱՆ ՆԱԽԱԳԻԾ			
ԿԱՏԱՐԵՑ	Հ.ԽԱԶԱՏՐՅԱՆ					
			ՀԱՐՏԱՐԱԴԵՏԱՇԽԱՐԱՐԱԿԱՆ ՄԱՍ	ՓՈՒԼ	ԹԵՐԹ	ԹԵՐԱԹԻՐ
				ԱՆ	ՃՇ-06	10
			ԿՏՐՎԱԾՔ 1-1		«ԲԱԲԱՅԱՆ-Լ ՆԱԽԱԳԻԾ»	



ՏՆՕՐԵՆ	Ա.ԲԱՐԱՅԱՆ		ՄԱՍԻՔ-ԱՍԵՐԱՄՍԻԱ ՎԱՐՉԱԿԱՆ ԾՐՏԱՆ, ԱՆՂՐԱՆԻԿԻ 10		
ԿԱՏԱՐԵՑ	Հ.ՆԱԶԱՐՅԱՆ		ԲԱԶՄԱՐԱՆԱԿԱՐԱՆ ԵՆՔԻ ՏՆՆԻՔԻ ՀԻՄՆԱԴՐՈՂԱԿԱՆ ՆԱԽԱԳԻՏ		
			ՀԱՐՏԱՐԱՆԵՏԵԽՆԱՐԱՐԱԿԱՆ ՄԱՍ	ՓՈՒԱՆ	ԹԵՂԹ
				ԱՆ	ՃԵ-07
					10
			ՀԱՅԿԱՆԻՍՏԱՆԻ ՀԱՆՐԱՊԵՏՈՒԹՅԱՆ ՀԱՐՏԱՐԱՆԵՏԵԽՆԱՐԱՐԱԿԱՆ ՄԱՍ		

ՀԱՆԳՈՒՅՑ 1

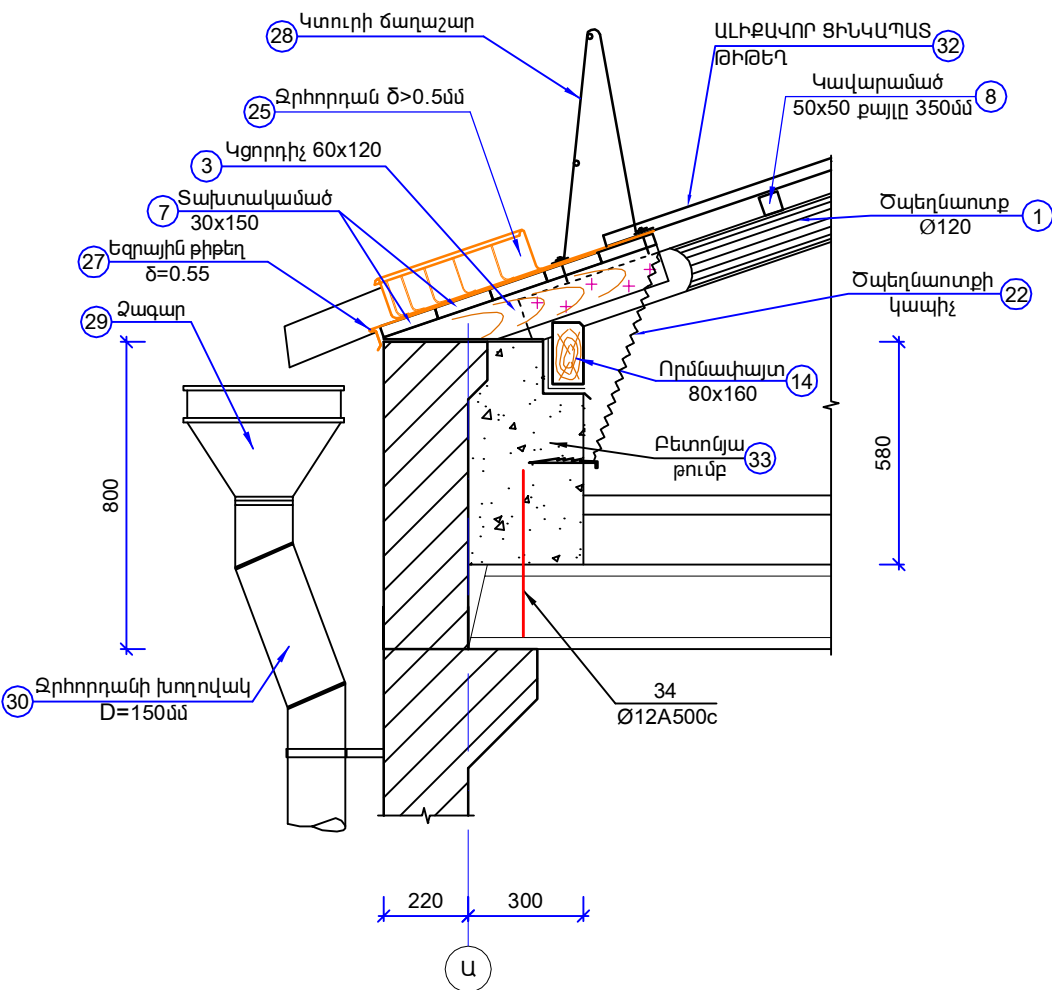

ՀԱՆԳՈՒՅՑ 2

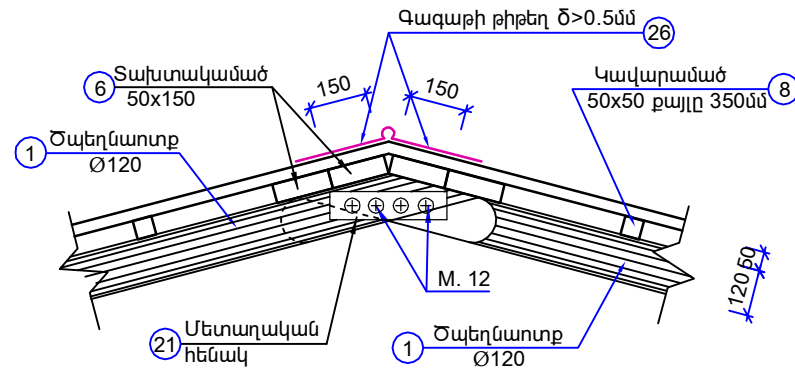

ՀԱՆԳՈՒՅՑ 4

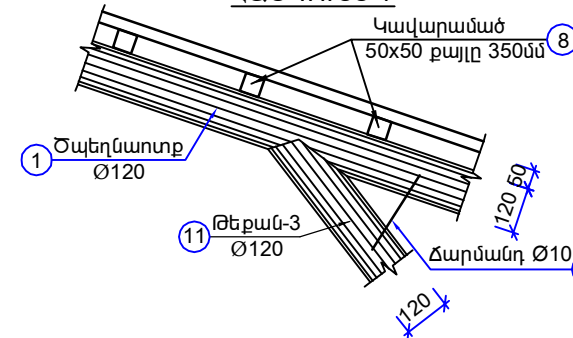

ՀԱՆԳՈՒՅՑ 3

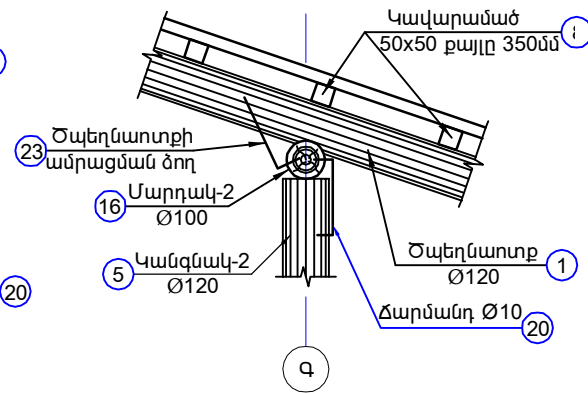

ՀԱՆԳՈՒՅՑ 5

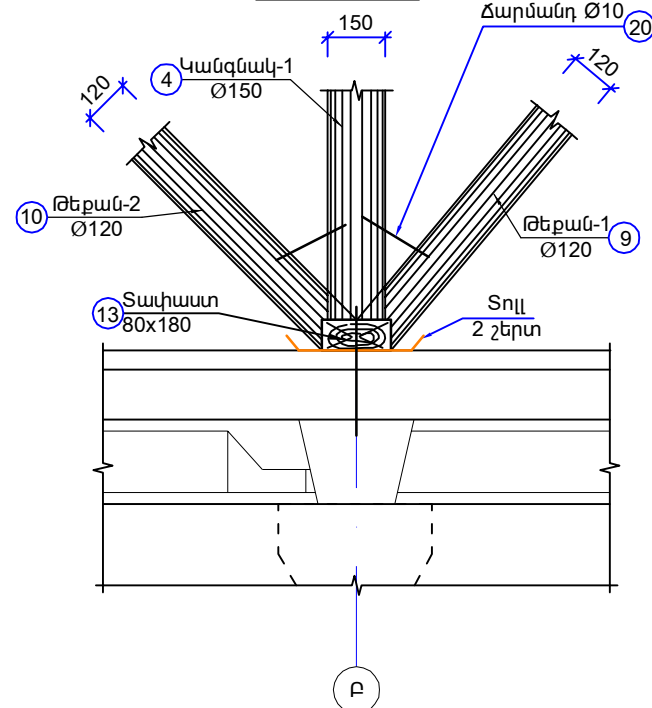

ՀԱՆԳՈՒՅՑ 6

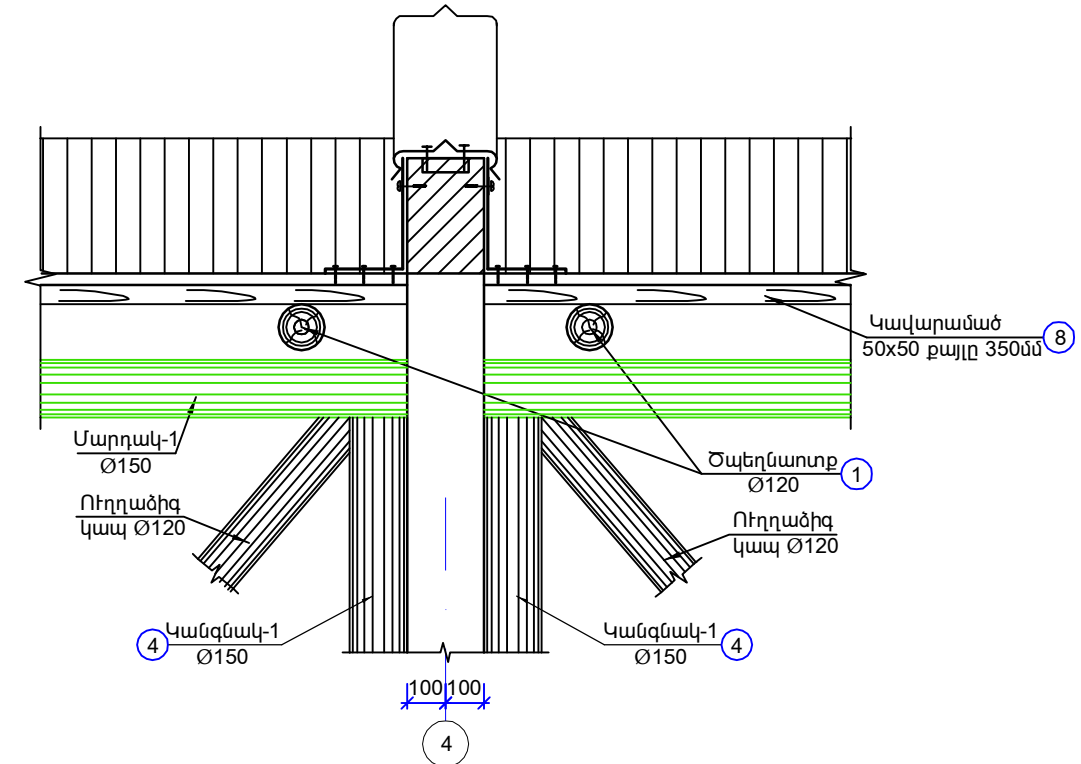

ՁԵՂՆԱԼՈՒՄԱՄՈՒՏԻ ՀԱՏԱԿԱԳԻԾ Մ1:50

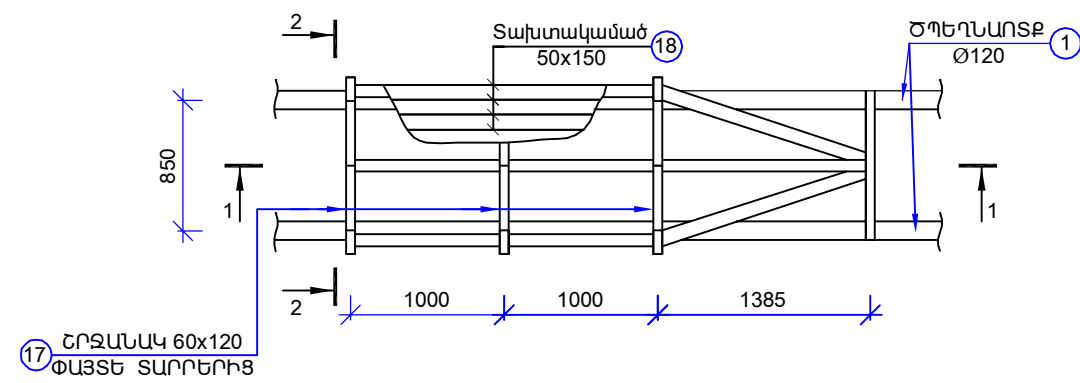

ԿՏՐԿԱԾՔ 2 - 2

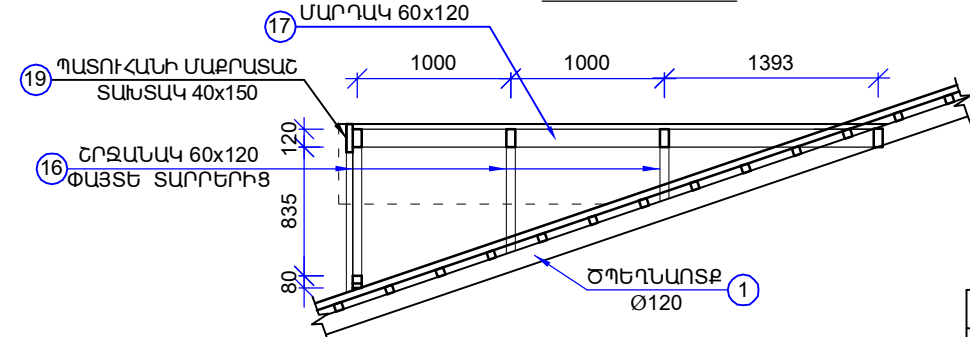

ՏԵՍՔ 1 - 1

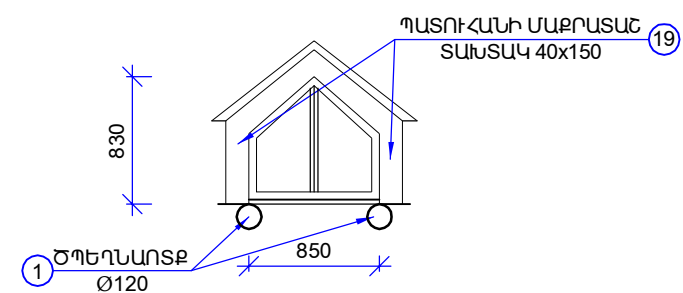





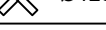

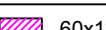
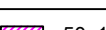
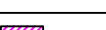
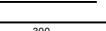

ՏՆՕՐԵՆ	Ա.ԲԱԲԱՅԱՆ	ՎԵՐԵՐ	ՄԱԼԱԹԱՎ-ՄԵԲԱՄՍԻԱ ՎԱՐՉԱԿԱՆ ՇՐՋԱՆ, ԱՆԴՐԱՆԻԿԻ 10 ԲԱԶՄԱՐԱԿԱՐԱՆ ՇԵՆՔԻ ՏԱՆԻՔԻ ՀԻՄԱՆՈՐՈԳՄԱՆ ՆԱԽԱԳԻԾ		
ԿԱՏԱՐԵՑ	Հ.ԽԱՉԱՏՐՅԱՆ	ՎԵՐԵՐ	ՀԱՐՏԱՐԱՊԵՏԱԾԻՆԱՐԱՐԱԿԱՆ ՄԱՍ		
			ՓՈՒԼ	ԹԵՐԹ	ԹԵՐԹԵՐ
			ԱՆ	ՃՇ-08	10
			ՀԱՆԳՈՒՅՑՆԵՐ-1,2,3,4,5,6: ՈՂԻԹՈՒՆԻԹԵՅԻՆ ՊԼԱՆՈՒՄ		

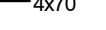
ՏԱՆԻՔԻ ՓԱՅՏՅԱ ԿՈՆՍՏՐՈՒԿՑԻԱՆԵՐԻ ՄԱՍՆԱԳԻՐ

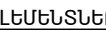

ՁՈՂ N	ԿՈՆՍՏՐՈՒԿՑԻԱՅԻ ԱՆՎԱՆՈՒՄԸ	ՆՇԱՆԱԿՈՒՄ	ՔԱՆ. ՀԱՏ	ԵՐԿԱՐՈՒԹՅՈՒՆ ԿԱՄ ՄԱԿԵՐԵՍ ՄԱ-ՈՎ	ԾԱՆՈԹՈՒԹ- ՅՈՒՆ
	<u>ՓԱՅՏՅԱ ԿՈՆՍՏՐՈՒԿՑԻԱՆԵՐ</u>				
1	ԾՊԵՂՆԱՈՏՔ - ԳՈՅՈՒԹՅՈՒՆ ՈՒՆԵՑՈՂ	 Ø120	-	971.10 զժ.մ	9.71մ ³
	- ՓՈՒՍԱՐԻՆՎՈՂ	 Ø120	-	291.33 զժ.մ	2.91մ ³
	- ԱՎԵԼԱՑՎՈՂ	 Ø120	-	130.0 զժ.մ	1.30մ ³
2	ԱՆԿՅՈՒՆԱՅԻՆ ԹԵՔԱՀԵԾԱՆ ԳՈՅՈՒԹՅՈՒՆ ՈՒՆԵՑՈՂ	 Ø120		38.7 զժ.մ	0.4մ ³
3	ԿՑՈՐՂԻԶ -ՆՈՐ ՏԵՂԱԴՐՎՈՂ	 50x100	176	750	0.7մ ³
4	ԿԱՆԳՆԱԿ 1 -ԳՈՅՈՒԹՅՈՒՆ ՈՒՆԵՑՈՂ	 Ø150	-	53.9 զժ.մ	0.95մ ³
	-ՓՈՒՍԱՐԻՆՎՈՂ	 Ø150	-	16.2 զժ.մ	0.3մ ³
	-ԱՎԵԼԱՑՎՈՂ	 Ø150	8	2050	0.3մ ³
5	ԿԱՆԳՆԱԿ 2 -ԳՈՅՈՒԹՅՈՒՆ ՈՒՆԵՑՈՂ	 Ø120	-	76.56 զժ.մ	0.9մ ³
	-ԱՊԱՄՈՆՏԱԺՎՈՂ	 Ø120	-	42.36 զժ.մ	0.5մ ³
6	ՏԱԽՏԱԿԱՄԱԾ-ԳՈՅՈՒԹՅՈՒՆ ՈՒՆԵՑՈՂ	 50x150	-	175.0 զժ.մ	1.3մ ³
	-ԱՎԵԼԱՑՎՈՂ	 50x150	-	175.0 զժ.մ	1.3մ ³
7	ՏԱԽՏԱԿԱՄԱԾ-ԳՈՅՈՒԹՅՈՒՆ ՈՒՆԵՑՈՂ	 30x150	-	443.6 զժ.մ	2.0մ ³
	-ԱՎԵԼԱՑՎՈՂ	 30x150	-	300 զժ.մ	1.35մ ³
8	ԿԱՎԱՐԱՄԱԾ -ԳՈՅՈՒԹՅՈՒՆ ՈՒՆԵՑՈՂ	 50x50	-	1433.8 զժ.մ	3.60մ ³
	-ԱՎԵԼԱՑՎՈՂ	 50x50	-	595.0 զժ.մ	1.50մ ³
	-ՓՈՒՍԱՐԻՆՎՈՂ	 50x50	-	430.0 զժ.մ	1.1մ ³
9	ԹԵՔԱՆ 1	 Ø120	56	3050	2.0մ ³
10	ԹԵՔԱՆ 2	 Ø120	62	2370	1.70մ ³
11	ԹԵՔԱՆ 3	 Ø120	62	1900	1.33մ ³
12	ՈՒՂԱԶԻԳ ԿԱՊ	 Ø120	-	53.0 զժ.մ	0.60մ ³
13	ՏԱՊԱՍՏ	 80x180	-	105.0 զժ.մ	1.50մ ³
14	ՈՐՄՆԱՓԱՅՏ	 80x160	-	145.0 զժ.մ	1.86մ ³
15	ՄԱՐԴԱԿ 1 -ԳՈՅՈՒԹՅՈՒՆ ՈՒՆԵՑՈՂ	 Ø150	-	46.5 զժ.մ	0.82մ ³
	-ՓՈՒՍԱՐԻՆՎՈՂ	 Ø150	-	14.0 զժ.մ	0.30մ ³
16	ՄԱՐԴԱԿ 2 -ԳՈՅՈՒԹՅՈՒՆ ՈՒՆԵՑՈՂ	 Ø100	-	121.4 զժ.մ	0.95մ ³
	-ԱՎԵԼԱՑՎՈՂ	 Ø100	-	19.7 զժ.մ	0.16մ ³
	-ԱՊԱՄՈՆՏԱԺՎՈՂ	 Ø100	-	75.6 զժ.մ	0.60մ ³

ՏԱՆԻՔԻ ՓԱՅՏՅԱ ԿՈՆՍՏՐՈՒԿՑԻԱՆԵՐԻ ՄԱՍՆԱԳԻՐ

ՁՈՂ N	ԿՈՆՍՏՐՈՒԿՑԻԱՅԻ ԱՆՎԱՆՈՒՄԸ	ՆՇԱՆԱԿՈՒՄ	ՔԱՆ. ՀԱՏ	ԵՐԿԱՐՈՒԹՅՈՒՆ ԿԱՄ ՄԱԿԵՐԵՍ ՄԱ-ՈՎ	ԾԱՆՈԹՈՒԹ- ՅՈՒՆ
	<u>ՕՂԱՓՈԽՈՒԹՅԱՆ ՊԱՏՈՒՀԱՆ (10 ՀԱՏ)</u>				
17	ՕՂԱՓՈԽՈՒԹՅԱՆ ՊԱՏՈՒՀԱՆԻ ՏԱՐԻԵՐ	 60x120	-	18.3 զժ.մ	0.13մ ³
18	ՏԱԽՏԱԿԱՄԱԾ	 50x150	-	20.0 զժ.մ	0.15մ ³
19	ՊԱՏՈՒՀԱՆԻ ՄԱՔՐԱՏԱԾ ՏԱԽՏԱԿ	 40x150	1	2600	0.02մ ³
	<u>ՏԱՆԻՔԻ ԱՐԱՆՁԻՆ ԷԼԵՄԵՆՏՆԵՐ</u>				
20	ՃԱՐՄԱՆԴ	 Ø10AI	400	500	124.0կգ
21	ՄԵՏԱՂԱԿԱՆ ՀԵՆԱԿ	 4x70	56	300	37.0կգ
22	ԾՊԵՂՆԱՈՏՔԻ ԿԱՊԻԶ	 Ø8AI	168	1000	67.2կգ
23	ԾՊԵՂՆԱՈՏՔԻ ԱՄՐԱՑՄԱՆ ՁՈՂ	 Ø10AI	180	500	55.8կգ
24	ՈՐՄՆԱՓԱՅՏԻ ԿԱՊԻԶ	 Ø10AI	88	500	27.3կգ
	<u>ՏԱՆԻՔԻ ԾԱԾԿՈՒՅԹԻ ԷԼԵՄԵՆՏՆԵՐ</u>				
25	ՋՐՀՈՐԴԱՆ ՀՈՐԻՋՈՆԱԿԱՆ	 Δ=0.55	b=700	149900	105.0մ ²
26	ԳԱԿԱԹԻ ԷԼԵՄԵՆՏ	 b=500		86500	
27	ԵԶՐԱՅԻՆ ԹԻԹԵՂ	 Δ=0.55	b=800	149900	120.0մ ²
28	ԿՏՈՒՐԻ ՃԱՂԱՇԱՐ	 Ø20 AI, H=600		384000	945.0կգ
29	ՁԱԳԱՐ		10		
30	ՋՐԱՀԵՌԱՑՄԱՆ ԽՈՂՈՎԱԿ	Ø150		170000	
31	ՄԵՏԱՂԱԿԱՆ ԱՍՏԻՃԱՆ	ԷԼԵՄԵՆՏ ԳԼՈՑԿԱԾՔԻՑ	2	-	80կգ
32	ՏԱՆԻՔԻ ԾԱԾԿՈՒՅԹ	ԱԼԻՔԱՎՈՐ ՑԻՆԿԱՊԱՏ ԹԻԹԵՂ	-	-	913.0մ ²
33	ԲԵՏՈՆՅԱ ԹՈՒՄԲ	B15	90		7.2 մ ³
34	ԱՄՐԱՆ	Ø12AI	180	400	221.4կգ
35	ՇԼԱՔ				81.5մ ³
36	ՊԱՏԻ ԾԱԾԿՈՒՅԹ	 b=500		58000	

ԾԱՆՈԹՈՒԹՅՈՒՆ

- 1.ՍՈՒՅՆ ԹԵՐԹԸ ԴԻՏԵԼ ՃՇ-02,03,04,05,06,07,08 ԹԵՐԹԵՐԻ ՀԵՏ ՀԱՄԱՏԵՂ:
2.ՏԱՆԻՔԻ ԿՈՆՍՏՐՈՒԿՑԻԱՆԵՐԻ ՀԱՄԱՐ ՈՐՊԵՍ ՓԱՅՏԱՆՅՈՒԹ ԸՆՏՐԵԼ
ՍՈՃՈՒ ՓԱՅՏԸ 12% ԽՈՆԱԿՈՒԹՅԱՄԲ:
3.ՓԱՅՏՅԱ ԲՈՂՈՐ ՏԵՍԱԿԻ ԿՈՆՍՏՐՈՒԿՑԻԱՆԵՐԸ ՊԱՏԵԼ ՀԱԿԱՆԵՍԻԶ
ՆՅՈՒԹԵՐՈՎ՝ ԵՐԿՈՒ ՇԵՐՏ:

ՏՆՕՐԵՆ	Ա.ԲԱԲԱՅԱՆ		ՄԱԼԱԹԻՎ-ՄԵԲԱՍՏԻՎ ՎԱՐՉԱԿԱՆ ՇՐՋԱՆ, ԱՆԴՐԱՆԻԿԻ 10 ԲԱԶՄԱՔՆԱԿԱՐԱՆ ՇԵՆՔԻ ՏԱՆԻՔԻ ՀԻՄԱՆՈՐՈՂԱՄԱՆ ՆԱԽԱԳԻԾ			
ԿԱՏԱՐԵՑ	Հ.ԽԱԶԱՏՐՅԱՆ		ՀԱՐՏԱՐԱՊԵՏԱՇԽԱՐԱՐԱԿԱՆ ՄԱՍ	ՓՈՒԼ	ԹԵՐԹ	ԹԵՐԹԵՐ
				ԱՆ	ՃՇ-09	10
			ՏԱՆԻՔԻ ՓԱՅՏՅԱ ԿՈՆՍՏՐՈՒԿՑԻԱՆԵՐԻ ՄԱՍՆԱԳԻՐ			 «ԲԱՐԱՅԱՆ-Լ ՆԱԽԱԳԻԾ»

ՊԱՏ-1, Մ1:50

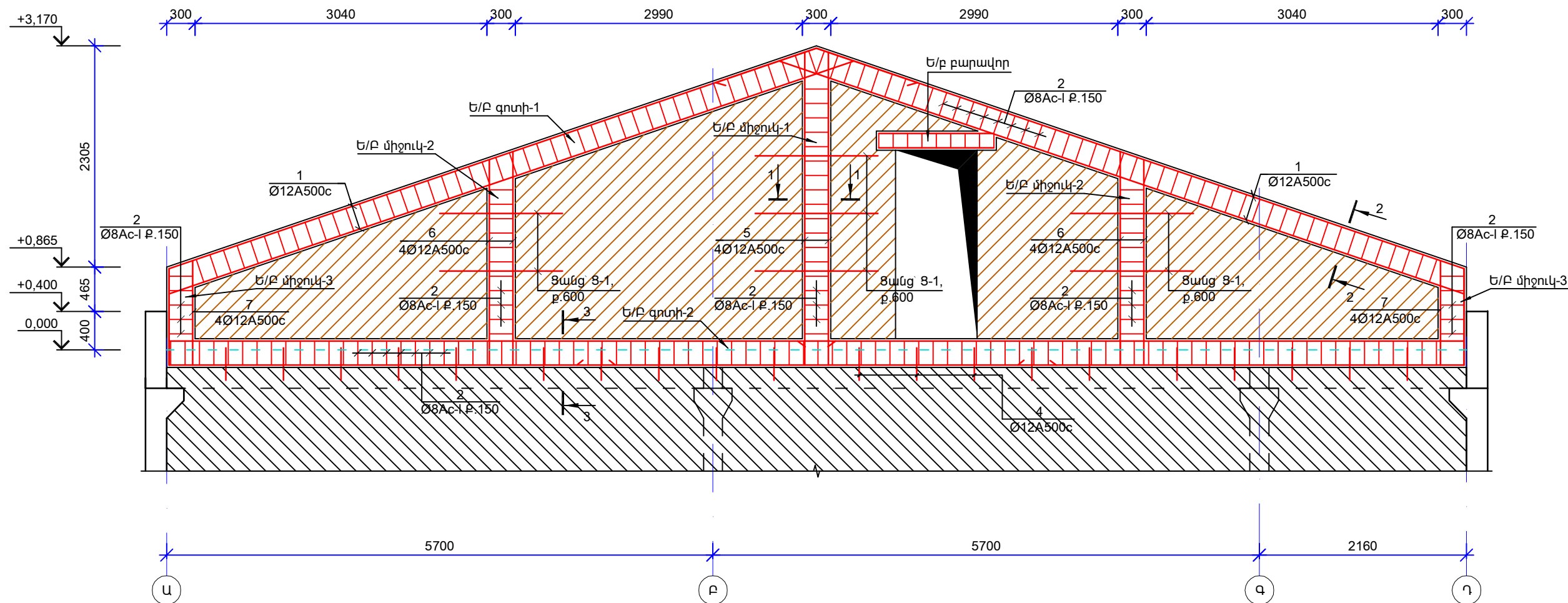

2 - 2 Մ1:20

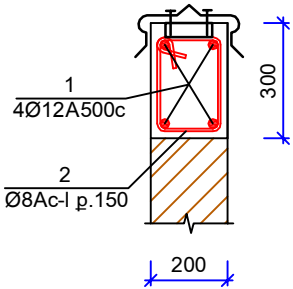

Ցանց՝ Ց-1, Մ 1:20

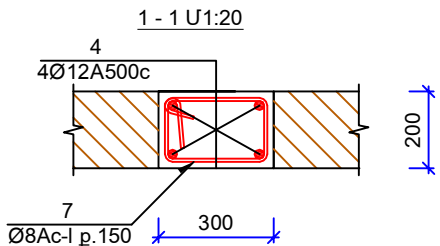
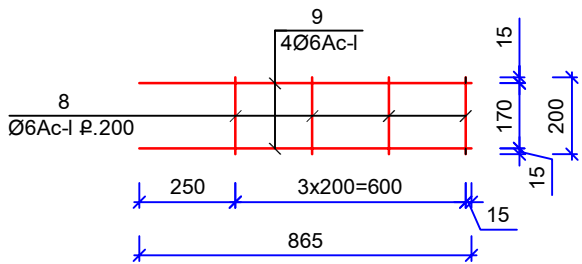

3 - 3 Մ1:20

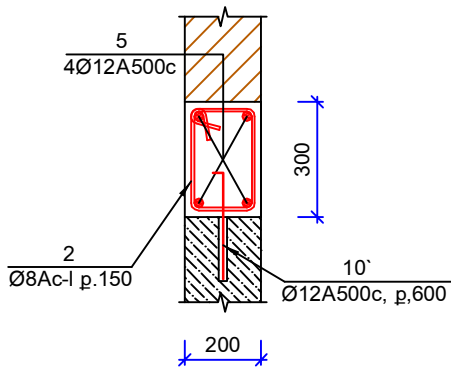

ՊՈՂՊԱՏԻ ՄԱՍՆԱԳԻՐ ՄԵԿ ԷԼԵՄԵՆՏԻ ՀԱՄԱՐ				
ԴԻՐՔ N	ԱՆՎԱՆՈՒՄ	ՔԱՆ. Հատ	ՔԱՇՈ Լգ	ԸՆԴԱՄ. Լգ
1	2	3	4	5
	<u>ՊԱՏ-1 (4 ՀԱՏ)</u>			
	<u>Ե/Ք զՈՏԻ-1</u>			
1	Ø12 A-500c $\Sigma L=67.6$ գծ.մ	-	60.03	60.03
2*	Ø8 Ac-I $L=950$	92	0.38	34.96
	բետոն B20 $V=0.9մ^3$			
	<u>Ե/Ք զՈՏԻ-2</u>			
3	Ø12 A-500c $\Sigma L=56.6$	1	50.26	50.26
4	Ø12 A-500c $L=500$	20	0.44	8.80
2*	Ø8 Ac-I $L=950$	87	0.38	33.06
	բետոն B20 $V=0.9մ^3$			
	<u>Ե/Ք ՄԻՋՈՒԿ-1</u>			
5	Ø12 A-500c $L=3250$	4	2.89	11.56
2*	Ø8 Ac-I $L=950$	18	0.38	6.84
	բետոն B20 $V=0.2մ^3$			

ՊՈՂՊԱՏԻ ՄԱՍՆԱԳԻՐ ՄԵԿ ԷԼԵՄԵՆՏԻ ՀԱՄԱՐ				
ԴԻՐՔ N	ԱՆՎԱՆՈՒՄ	ՔԱՆ. Հատ	ՔԱՇՈ Լգ	ԸՆԴԱՄ. Լգ
1	2	3	4	5
	<u>Ե/Ք ՄԻՋՈՒԿ-2 (2 ՀԱՏ)</u>			
6	Ø12 A-500c $L=2200$	4	1.95	7.80
2*	Ø8 Ac-I $L=950$	11	0.38	4.18
	բետոն B20 $V=0.1մ^3$			
	<u>Ե/Ք ՄԻՋՈՒԿ-3 (2 ՀԱՏ)</u>			
7	Ø12 A-500c $L=1080$	2	0.96	1.92
2*	Ø8 Ac-I $L=950$	5	0.38	1.90
	բետոն B20 $V=0.05մ^3$			
	<u>Ցանց՝ Ց-1 (10 հատ)</u>			
8	Ø6 Ac-I 865	2	0.19	0.38
9	Ø6 Ac-I 200	4	0.04	0.16
	<u>Ե/Ք բարավոր (4 հատ)</u>			
10	Ø12 A-500c $L=1200$	4	1.07	4.28
11*	Ø8 Ac-I $L=750$	9	0.30	2.70
	բետոն B20 $V=0.05մ^3$			
	Պեմզաբլոկ $b=20սմ-70սմ^2$			

ՏՆՕՐԵՆ	Ա.ԲԱԲԱՅԱՆ		ՄԱԼԱԹԻՎ-ՄԵԲԱՍՏԻՎ ՎԱՐՉԱԿԱՆ ՇՐՋԱՆ, ԱՆԴՐԱՆԻԿԻ 10 ԲԱԶՄԱՐԱՆԱԿԱՐԱՆ ՇԵՆՔԻ ՏԱՆԻՔԻ ՀԻՄԱՆՈՐՈՎՄԱՆ ՆԱԽԱԳԻԾ		
ԿԱՏԱՐԵՑ	Հ.ԽԱԶԱՏՐՅԱՆ		ՀԱՐՏԱՐԱՊԵՏԱՇԽԱՐԱՐԱԿԱՆ ՄԱՍ	ՓՈՒԼ ԱՆ	ԹԵՐԹ ՃՇ-10
					ԹԵՐԱԹ 10
			ՊԱՏ-1: ՄԱՍՆԱԳԻՐ		